N°	Mo	Nom de la tâche	Durée	Début
0		**Pôle Psy Humanisation CC salles apaisement Airelles & Espinouse**	**55,14 jo**	**Lun 01/07/24**
1		**Ordre de Service**	**1 jour**	**Lun 01/07/24**
2		**1/A09a- 1/A09b (Chambre 14)**	**22,57 jo**	**Lun 01/07/24**
3		Gros Œuvre	3 jours	Mer 03/07/24
4		Démolition faux-plafond SdB	1 jour	Mer 03/07/24
5		Démolition cloisons SdB, y compris bloc porte et placards	1 jour	Mer 03/07/24
6		Dépose et évacuation du revêtement de sol pvc, finition propre pour pose d'un nouveau sol	1 jour	Jeu 04/07/24
7		Dépose et évacuation du revêtement de mural pvc. (SdB)	1 jour	Ven 05/07/24
8		Cloison/Faux plafond	5 jours	Lun 08/07/24
9		Doublage cloisons en BA13 THD	1 jour	Lun 08/07/24
10		Création retombée	1 jour	Mar 09/07/24
11		Faux-plafond ex-SdB	1 jour	Ven 12/07/24
12		Joints cloisons	2 jours	Mer 10/07/24
13		CVC/Plomberie	16 jours	Lun 01/07/24
14		Dépose des équipements, WC, lavabo = plan vasque = et condamnation des réseaux	1 jour	Lun 01/07/24
15		Condamnation provisoire du réseau d'extraction et protection de la cassette	1 jour	Mar 02/07/24
16		Dépose des bouches de traitement d'air	1 jour	Mar 02/07/24
17		Remplacement des bouches de traitement d'air	1 jour	Lun 22/07/24
18		CFO/Cfa	17 jours	Lun 01/07/24
19		Dépose et pose de l'ensemble des équipements électrique non réutilisés	1 jour	Lun 01/07/24
20		Fourniture, pose et raccordement éclairage led sailli	1 jour	Lun 22/07/24
21		Fourniture, pose et raccordement de d'interrupteur BP	1 jour	Lun 22/07/24
22		Fourniture, pose et raccordement de spot LED encastré	1 jour	Mar 23/07/24
23		**Menuiserie**	**1 jour**	**Lun 29/07/24**
24		Remplacement de la porte de la chambre	1 jour	Lun 29/07/24
25		Peinture	11,57 jo	Mar 16/07/24
26		Préparation des supports = cloisons et plafond=.	1 jour	Mar 16/07/24
27		Mise en peinture de toutes les parois verticales.	2 jours	Mer 17/07/24
28		Mise en peinture "plafond"	1 jour	Ven 19/07/24
29		Mise en peinture cadre de porte	1 jour	Mar 30/07/24
30		Nettoyage locaux avant reception	4 hr	Mer 31/07/24
31		Revêtement PVC	10 jours	Lun 15/07/24
32		Préparation du support, rebouchages, ragréage, forme de pente, ponçage chambre & SdB	1 jour	Lun 15/07/24
33		Fourniture et pose du nouveau sol U4P3 compact avec remontée de plinthe chambre	3 jours	Mer 24/07/24
34		**Equipements chambre + transfert patient**	**5 jours**	**Mer 31/07/24**
35		**2/A09a- 2/A09b (Chambre 14)**	**22,57 jo**	**Mer 07/08/24**
36		Gros Œuvre	3 jours	Ven 09/08/24
37		Démolition faux-plafond SdB	1 jour	Ven 09/08/24
38		Démolition cloisons SdB, y compris bloc porte et placards	1 jour	Ven 09/08/24
39		Dépose et évacuation du revêtement de sol pvc, finition propre pour pose d'un nouveau sol	1 jour	Lun 02/09/24
40		Dépose et évacuation du revêtement de mural pvc. (SdB)	1 jour	Mar 03/09/24
41		Cloison/Faux plafond	5 jours	Mer 04/09/24
42		Doublage cloisons en BA13 THD	1 jour	Mer 04/09/24
43		Création retombée	1 jour	Jeu 05/09/24
44		Faux-plafond ex-SdB	1 jour	Mar 10/09/24
45		Joints cloisons	2 jours	Ven 06/09/24
46		CVC/Plomberie	16 jours	Mer 07/08/24
47		Dépose des équipements, WC, lavabo = plan vasque = et condamnation des réseaux	1 jour	Mer 07/08/24
48		Condamnation provisoire du réseau d'extraction et protection de la cassette	1 jour	Jeu 08/08/24
49		Dépose des bouches de traitement d'air	1 jour	Jeu 08/08/24
50		Remplacement des bouches de traitement d'air	1 jour	Mer 18/09/24
51		CFO/Cfa	17 jours	Mer 07/08/24
52		Dépose et pose de l'ensemble des équipements électrique non réutilisés	1 jour	Mer 07/08/24
53		Fourniture, pose et raccordement éclairage led sailli	1 jour	Mer 18/09/24
54		Fourniture, pose et raccordement de d'interrupteur BP	1 jour	Mer 18/09/24
55		Fourniture, pose et raccordement de spot LED encastré	1 jour	Jeu 19/09/24
56		**Menuiserie**	**1 jour**	**Mer 25/09/24**
57		Remplacement de la porte de la chambre	1 jour	Mer 25/09/24
58		Peinture	11,57 jo	Jeu 12/09/24
59		Préparation des supports = cloisons et plafond=.	1 jour	Jeu 12/09/24
60		Mise en peinture de toutes les parois verticales.	2 jours	Ven 13/09/24
61		Mise en peinture "plafond"	1 jour	Mar 17/09/24
62		Mise en peinture cadre de porte	1 jour	Jeu 26/09/24
63		Nettoyage locaux avant reception	4 hr	Ven 27/09/24
64		Revêtement PVC	10 jours	Mer 11/09/24
65		Préparation du support, rebouchages, ragréage, forme de pente, ponçage chambre & SdB	1 jour	Mer 11/09/24
66		Fourniture et pose du nouveau sol U4P3 compact avec remontée de plinthe chambre	3 jours	Ven 20/09/24
67		**Equipements chambre + transfert patient**	**5 jours**	**Lun 30/09/24**
68		**RECEPTION TRAVAUX**	**4 hr**	**Lun 30/09/24**

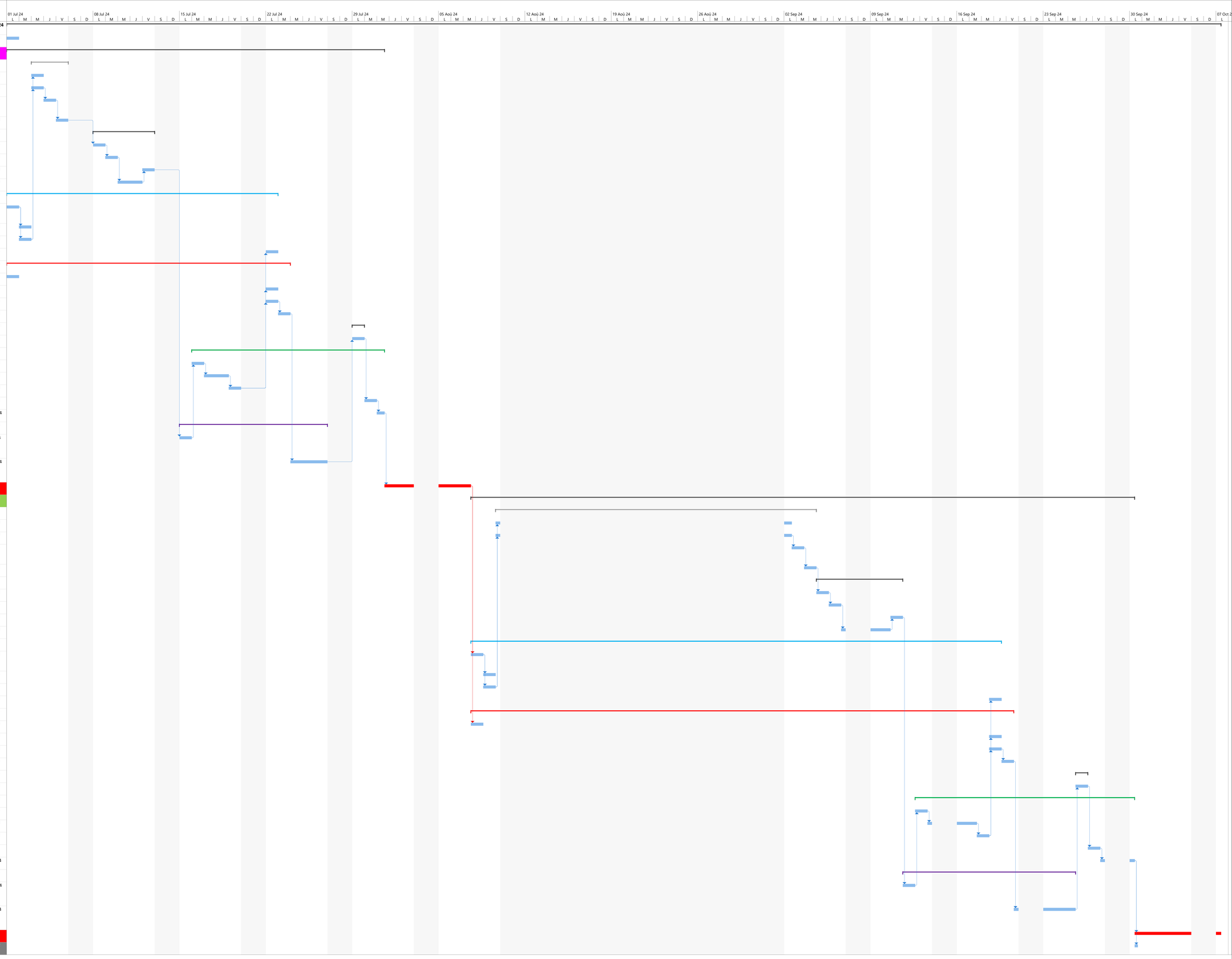

Projet : Pôle Psy Humanisation
Date : Lun 03/06/24

Tâche · Fractionnement · Jalon · Récapitulative · Récapitulatif du projet · Tâche inactive · Jalon inactif · Récapitulatif inactif · Tâche manuelle · Durée uniquement · Report récapitulatif manuel · Récapitulatif manuel · Début uniquement · Fin uniquement · Tâches externes · Jalons externes · Échéance · Avancement · Progression manuelle